

La programmazione regionale dei fondi europei

Lo stato dell'arte del PSR MARCHE 2014-2020

dott.ssa Patrizia Bernacconi
Servizio Politiche Agroalimentari

7 marzo 2018
Sede Regione Marche



ASSOCIAZIONE ITALIANA PER IL CONSIGLIO DEI COMUNI
E DELLE REGIONI D'EUROPA



www.europa.marche.it

Lo stato dell'arte della Programmazione

- approvato dalla Commissione Europea, con **Decisione C(2015) 5345 del 28 luglio 2015** e adottato dall'Assemblea Legislativa della Regione Marche con Deliberazione Amministrativa n.3 del 15 settembre 2015 dopo un lungo percorso di partenariato
- La dotazione finanziaria iniziale è di **537,96 milioni di euro** (232 meuro FEASR e 306 milioni di euro di cofinanziamento Stato+ Regione)

Lo stato dell'arte della Programmazione

Le priorità della Politica di sviluppo Rurale stabilite dalla normativa UE

- 1) Promozione del trasferimento di conoscenze e dell'innovazione nel settore agricolo e forestale e nelle aree rurali
- 2) Competitività e redditività nel settore agricolo
- 3) Promozione della filiera agroalimentare e gestione del rischio
- 4) Tutela e ripristino degli ecosistemi naturali
- 5) Lotta ai cambiamenti climatici
- 6) Favorire l'inclusione sociale, la riduzione della povertà e lo sviluppo economico delle zone rurali



Lo stato dell'arte della Programmazione

L'assegnazione delle risorse finanziarie per Priorità

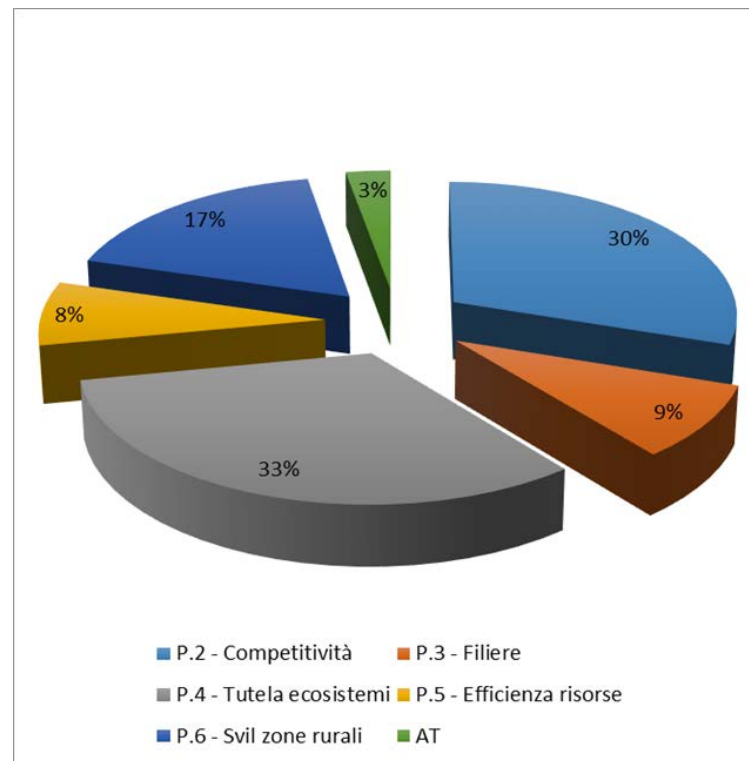
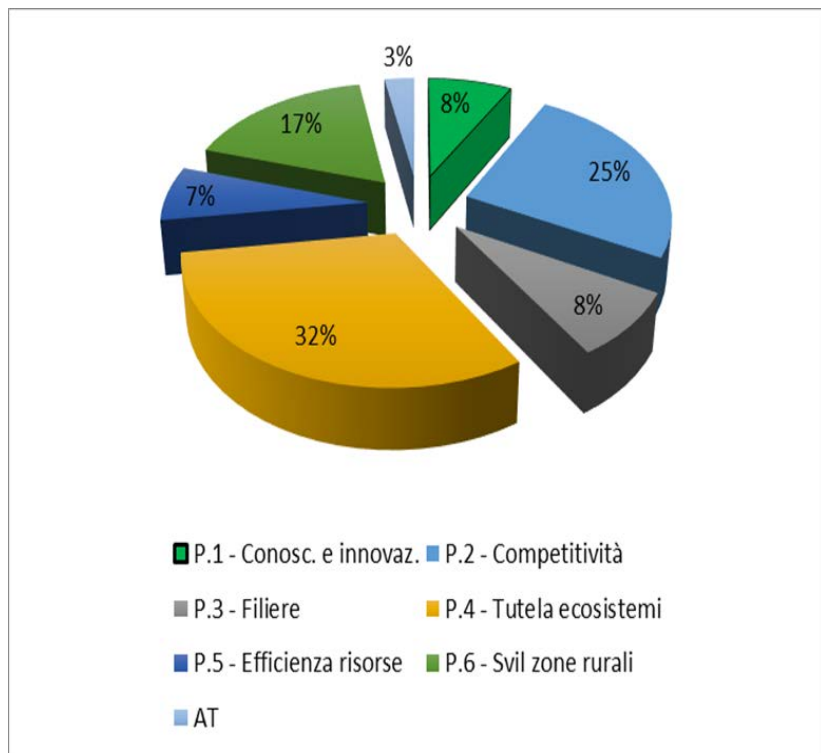

Lo stato dell'arte della Programmazione

La programmazione post sisma

- ❖ Intesa in Conferenza delle Regioni e delle Province Autonome del 22 giugno 2017: alle Marche assegnati **159,25 milioni di euro di fondi aggiuntivi** (537,96 milioni la dotazione iniziale) ;
- ❖ Il **partenariato** per arrivare alle scelte
 - ✓ Tavoli strategici con organizzazioni professionali agricole
 - ✓ Confronti con il Consiglio Regionale
 - ✓ Incontri sul territorio (AP e MC)
 - ✓ Interlocuzioni con uffici Commissione Europea
 - ✓ Comitato di Sorveglianza

Lo stato dell'arte della Programmazione

La programmazione post sisma le scelte

fare perno sulle **aziende agricole** sostenendo sia la continuità produttiva e lo sviluppo delle aziende agricole e zootecniche esistenti che l'insediamento di nuove aziende

sostenere la **ripresa economica e sociale** delle aree rurali colpite con interventi di valorizzazione delle produzioni locali di qualità, di sostegno allo sviluppo turistico e ai servizi essenziali alla popolazione

- ✓ Sostegno alla competitività delle imprese agricole ed agroalimentari e insediamento giovani agricoltori;
 - ✓ Aiuti al reddito ed aiuti a finalità ambientale per le aziende agricole e sostegno al benessere animale
 - ✓ Ripristino della viabilità minore;
 - ✓ Investimenti per migliorare i servizi essenziali alla popolazione, per l'avvio di nuove attività produttive e lo sviluppo turistico attraverso i Gruppi di Azione Locale.
- **ampliare le opportunità e migliorare le condizioni** offerte alle aziende agricole e agli altri soggetti che operano nel cratere sismico tenendo conto delle maggiori difficoltà e del più difficile contesto socio economico in cui operano
- Strumenti:
- ✓ aumentare i tassi di aiuto e i premi (es  premio giovani da 50.000 a **60.000** € in montagna e da 35.000 a **40.000** nelle altre aree);
 - ✓ nuovi interventi o regole più flessibili

Lo stato dell'arte della Programmazione

La programmazione post sisma: assegnazione risorse aggiuntive per priorità e per misura

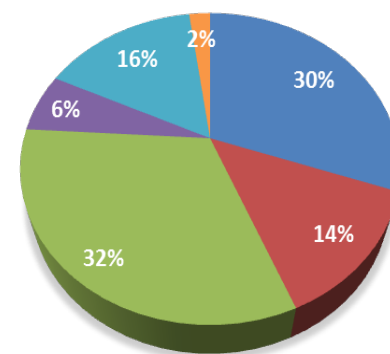
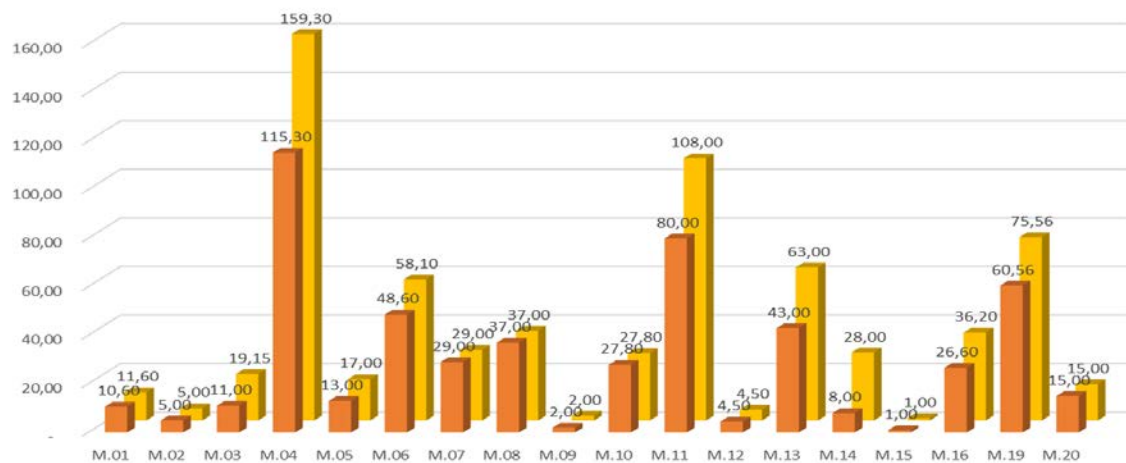

■ Dotazione pre sisma ■ Dotazione post sisma

Lo stato dell'arte della Attuazione

Fotografia attuale del PSR Marche 2014-2020

- Bandi attivati: **81**
- Risorse messe a bando: **394.957.052 euro*** (**73,4% dotazione iniziale**)
- Entità dei finanziamenti: **263.416.938 euro*** (**49 % dotazione iniziale**)
- Entità dei pagamenti: **58.527.865*** (**11 % dotazione iniziale**)
- Numero domande finanziate: **14.100** di cui circa **13.300** per le misure a superficie (indennità compensative, agricoltura biologica, benessere animali,) e circa **800** per le misure strutturali (investimenti in aziende agricole, multifunzionalità, pacchetto giovani, forestazione,)
- ** spesa pubblica*

Lo stato dell'arte della Attuazione

Le misure «strutturali» per le quali sono stati attivati i bandi

Misura 01 - Trasferimento di conoscenze e azioni di informazione: *az. di formazione e di informazione anche in filiera e in accordo*

Misura 03 - Regimi di qualità dei prodotti agricoli e alimentari: *partecipazione a sistemi di qualità e azioni di promozione dei prodotti di qualità anche in filiera*

Misura 04 - Investimenti in immobilizzazioni materiali: *investimenti in aziende agricole e in imprese agroalimentari, anche in filiera e nel pacchetto giovani*

Misura 06 - Sviluppo delle aziende agricole e delle imprese: *premi per l'insediamento dei giovani e investimenti per lo sviluppo di attività non agricole, anche nel pacchetto giovani e nelle microfiliere*

Misura 07 - Servizi di base e rinnovamento dei villaggi nelle zone rurali: *accordo di programma con MISE per la Banda Ultra Larga*

Misura 08 - Investimenti nello sviluppo delle aree forestali e nel miglioramento della redditività delle foreste

Misura 15 - Servizi silvo-ambientali e climatici e salvaguardia delle foreste

Misura 16 – Cooperazione: *finanziamento dei G.O. del PEI, di progetti pilota per lo sviluppo di nuovi prodotti, per il sostegno di filiere corte, per azioni collettive per la qualità delle acque, per piani di gestione forestale*

Lo stato dell'arte della Attuazione

Le misure «a superficie e animali» per le quali sono stati attivati i bandi

Misura 10 - Pagamenti agro-climatico-ambientali: *produzione integrata e integrata avanzata in accordo agroambientale d'area, gestione sostenibile dei pascoli e conservazione del patrimonio genetico regionale – bandi 2016 e bandi 2017*

Misura 11 - Agricoltura biologica: *conversione e mantenimento metodi di produzione biologica, anche in AAA – bandi 2016 e bandi 2017*

Misura 12 - Indennità Natura 2000 e indennità connesse alla direttiva quadro sull'acqua: *Aree agricole e forestali Natura 2000 – bando 2016 e 2017*

Misura 13 - Indennità a favore delle zone soggette a vincoli naturali o ad altri vincoli specifici: *Indennità compensativa in zone di montagna – bando 2016 e 2017*

Misura 14 - Benessere degli animali: *bando 2016*

Lo stato dell'arte della Attuazione

Ipotesi di apertura nuovi bandi - 1

66,7 MIL

STRATEGIE DI AGGREGAZIONE	
MISURA	previsione uscita bando
FILIERA Corta	2° sem. 2018
FILIERA Agroalimentare	2° sem. 2018
FILIERA Legno - Energia e No Food	2° sem. 2018
Accordo Agroamb, d'Area per dissesto idrogeologi	2° sem. 2018
Bando Cooperazione Leader	2° sem. 2018
Assegnazione fondi SISMA ai GAL	1° trim 2018

MISURE SINGOLE CON AIUTI A SUPERFICIE E PER ANIMALI

54 MIL

MISURA	previsione uscita bando
Misura 10 - Pascoli e biodiversità	1° trimestre 2018
Misura 11 - Biologico	
Misura 12 - Aree Natura 2000	
Misura 13 - Indennità aree montane	
Misura 14 - Benessere animali	



ASSOCIAZIONE ITALIANA PER IL CONSIGLIO DEI COMUNI E DELLE REGIONI D'EUROPA



www.europa.marche.it

Lo stato dell'arte della Attuazione

Ipotesi di apertura nuovi bandi - 2

MISURE SINGOLE PER MISURE STRUTTURALI		97 MIL
MISURA	previsione uscita bando	
Misura 1.1 - Formazione	1° trim e 4° trim 2018	
Misura 1.2 - Informazione	2° sem. 2018	
Misura 4.1 - Strutture produttive aziendali	1° trim 2018	
Misura 4.2 - Agroindustria	2° trim 2018	
Misura 4.3 - Viabilità rurale	2° trim 2018	
Misura 4.4 - LUPO	2° trim 2018	
Misura 6.1., 4.1. 6.4. - Pacchetto giovani	1° trim 2018	
Misura 6.4 - Agriturismo e multifunzionalità	1° trim 2018	
Misura 7 - Bandi aree Interne pesarese	2° trim 2018	
Misura 8.1 - Interventi forestali	2° sem. 2018	
Misura 8.3 -8.6 - Interventi forestali	2° trim 2018	
Misura 8.3 - riduzione rischio idrogeologico	2° trim 2018	
Misura 9 - Organizzazione dei Produttori	2° trim 2018	
Misura 16.1 - Gruppi operativi PEI	1° trim 2018	
Misura 1.2.B - Agrometeo	1° trim 2018	
Misura 10.2 Biodiversità	28/02/2018 e settembre 2018	
Misura 7.1 - Piani gestione Natura 2000	2° sem. 2018	
Misura 7.6.B - Biodiversità rete Natura 2000	2° sem. 2018	
Misura 16.8	1° trim 2018	

Lo stato dell'arte della Attuazione – in sintesi

- Molti dei bandi attivati nel 2018 saranno aperti con i fondi «sisma» e pertanto riservati alle sole aree del cratere.
- Complessivamente, tra fondi sisma e fondi ordinari, nel 2018 saranno messi a bando circa **218 milioni di euro (pari al 31% della dotazione complessiva)**, che sommati agli importi già «utilizzati» al 31/12/2017, pari a 395 milioni di euro, faranno sì che al 31/12/2018 risulti ancora «disponibile solo il **12%** della **dotazione complessiva comprensiva delle risorse aggiuntive sisma** del PSR

Composizione risorse PSR

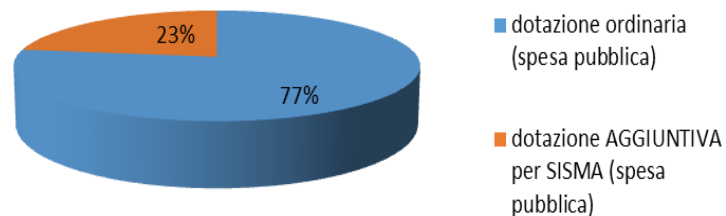

Utilizzo risorse complessive PSR

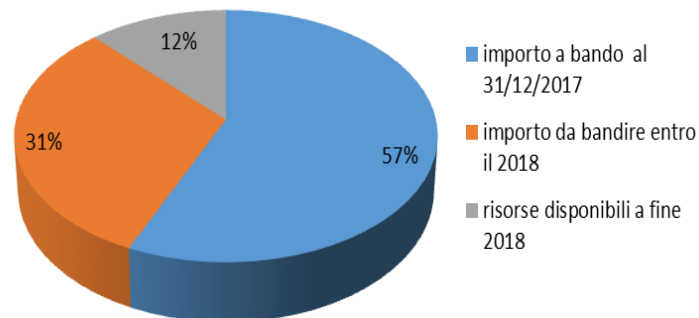

Grazie per l'attenzione

Dott.ssa Patrizia Bernacconi
Servizio Politiche Agroalimentari



ASSOCIAZIONE ITALIANA PER IL CONSIGLIO DEI COMUNI
E DELLE REGIONI D'EUROPA



REGIONE
MARCHE

www.europa.marche.it